Wyrys z mapy
Skala 1:500

Województwo: łódzkie
Powiat: brzeziński
Jednostka ewidencyjna: m.Brzeziny
Obręb: OBRĘB 7

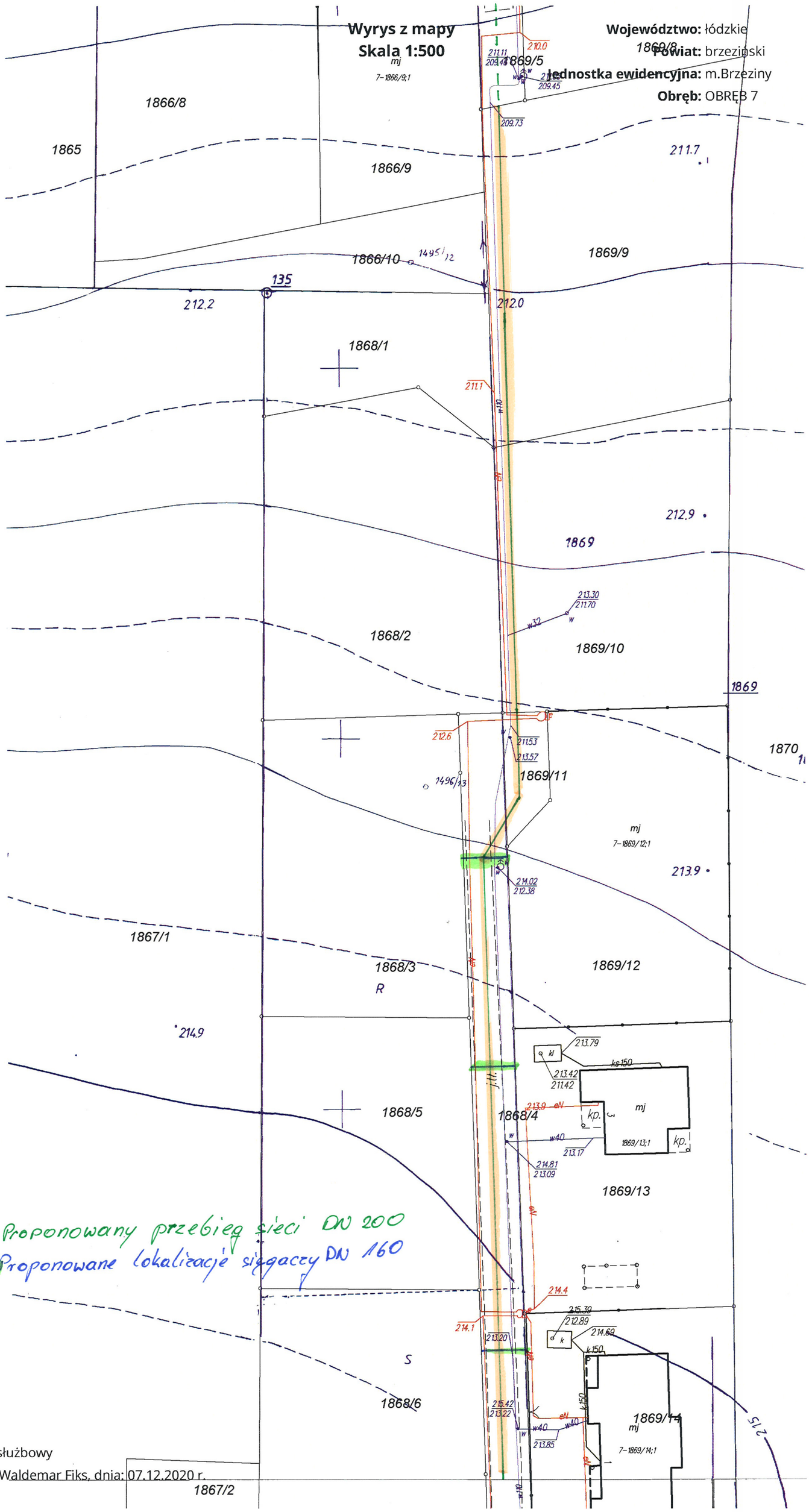

Cel wydruku: służbowy
Sporządził(a): Waldemar Fiks, dnia: 07.12.2020 r.

Wyrys z mapy
Skala 1:500

Województwo: łódzkie
Powiat: brzeziński
Jednostka ewidencyjna: m.Brzeziny
Obręb: OBRĘB 7

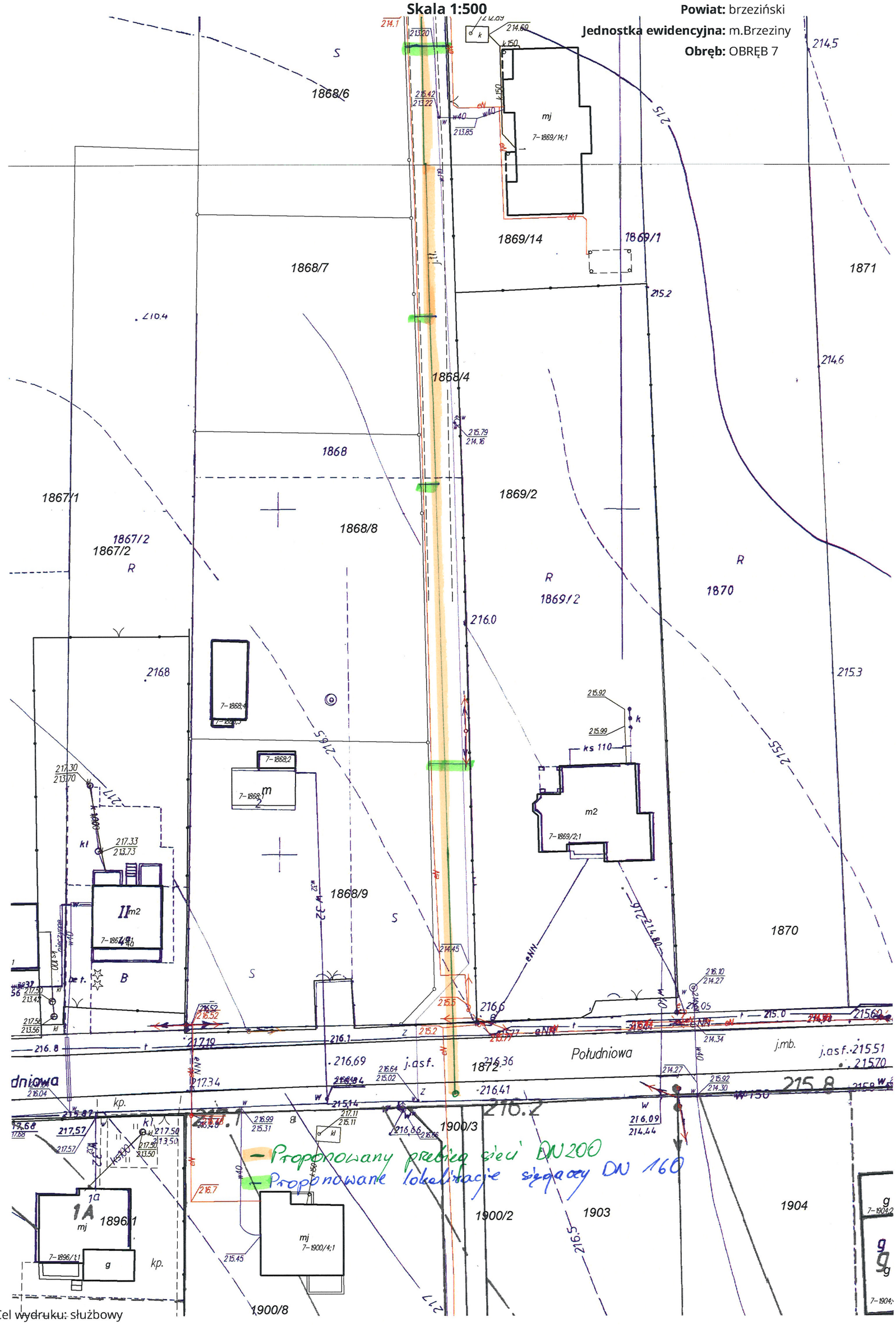

Cel wydruku: służbowy

Sporządził(a): Waldemar Fiks, dnia: 07.12.2020 r.